



Ayuntamiento de
Toledo

Inventario de Caminos Municipales del Término de Toledo

COD. DEL CAMINO: 68.

NOMBRE: CAMINO DE LA RAYA.

CORESPONDENCIA CON EL ANTERIOR INVENTARIO:

Camino nº 65, Camino de la Raya.

LONGITUD TOTAL: 2.015,058 ml.

EMPLAZAMIENTO:

INICIO: X 409.562,425 – Y 4.409.425,729

FINAL: X 410.458,083 – Y 4.407.946,136

CATASTRALES:

POLIGONO	PARCELA	P.K.
49	14	0 / 0+005
49	45	0+005 / 0+010
49	44	0+010 / 0+036
49	37	0+036 / 0+422
49	10	0+422 / 0+580
49	36	0+580 / 0+630
49	10	0+630 / 0+780
49	9022	0+780 / FIN

El camino se encuentra en el sur del término municipal, el firme está compuesto por tierra compactada, el estado en que se encuentra es bueno, sin cunetas. El tránsito puede realizarse por todo tipo de vehículos.

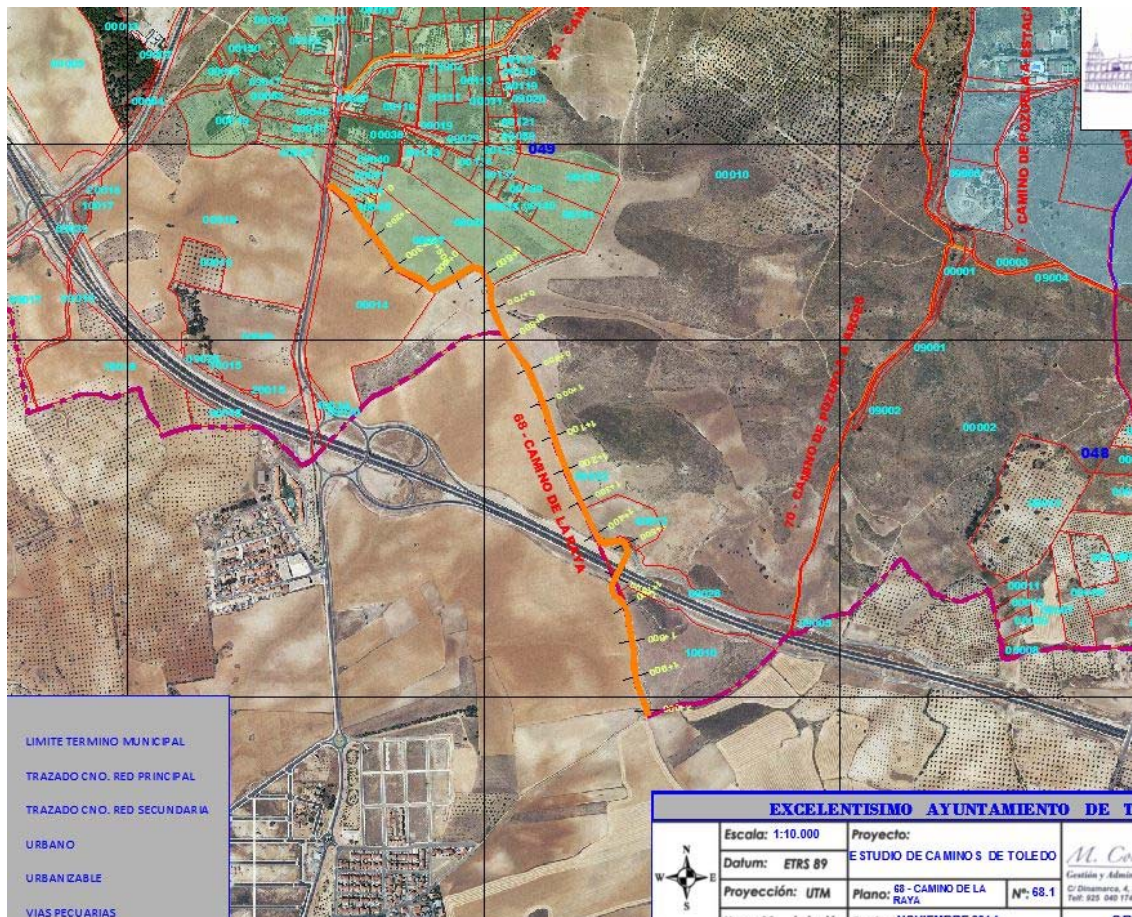

FOTOS:

